



Osycat

 **JobRouter**[®]
smart.automated.processes



Osycat

 **JobRouter**[®]
smart.automated.processes

Prozesse, Qualität, E-Learning

Die zentrale
Plattform für
das digitale
Unternehmen

sycat ist ein Unternehmen der Aptean-Gruppe



Aptean Inc.

Globaler Anbieter von ERP-Systemen, EAM-Lösungen und branchenspezifischer Software



JobRouter GmbH

Flexible und skalierbare Low-Code-Plattform für Prozessautomatisierung



sycat IMS GmbH

Zentrale Unternehmensplattform für Prozess-, Qualitäts- und Dokumentenmanagement sowie Beratung, Einführung und Schulung von QMS, IMS, LMS

Zahlen & Fakten



>200 internationale
Partner



Über 30 Jahre am
erfolgreich am Markt



Ø 20% Wachstum in
den letzten 5 Jahren



> 1 Mio. User weltweit



>2.000 internationale
Kunden



24 Sprachen



>200 Neukunden /
Jahr



160 Mitarbeitende



99% zufriedene Kunden

Unsere Kunden



Alle Normen – Ein System (Beispiele)

ISO 9001		ITIL		ISO 13485		ISO 17025	
ISO 27001		OAHSAS 18001		VDA		ISO 14001	
ISO 9100		ISO 20001		Ts 16949		IKS	
ISO 14971		ISO 50001		GxP		HACCP	

Unsere Softwarelösungen



sycat ONE Unternehmensweite Wissensplattform

sycat ONE ist ein webbasiertes Managementsystem, das alle Mitarbeiter verbindet und ihnen sämtliches Unternehmenswissen verfügbar macht.

Mitarbeiterportal | Prozessmanagement

Qualitätsmanagement | Normen & Regelwerke

Gelenkte Dokumente | Web-Dokumente

Maßnahmen & Aufgaben | Compliance

E-Learning & Unterweisungen

sycat eLU Standard E-Learning Plattform

sycat eLU ist eine sofort einsatzbereite Lernplattform zum unternehmensweiten digitalen Unterrichten und Weiterbilden aller Mitarbeiter.

E-Learning | Unterweisungen

Weiterbildung | Qualifikationsmatrix

Seminare | Lieferanten- & Besucher

Autorentool | Lerninhalte-Katalog

Über 200 Standard-Unterweisungen



Unsere Softwarelösungen

Unterweisungen & Schulungen



Prozessmanagement



Prozessautomatisierung



Die zentrale Managementplattform



sycat ONE:
Die zentrale
Management-
plattform



Die zentrale Managementplattform



**sycat ONE ist eine
unternehmensweite
Managementplattform für
alle Fachbereiche und
alle Mitarbeiter**

Die zentrale Managementplattform



Die zentrale Managementplattform



Die zentrale Managementplattform

- Einfache Modellierung per Drag & Drop
- Alle Daten in einer zentralen Datenbank
- Interaktive Verknüpfung mit mitgeltenden Informationen
- Gängige Notationen, wie etwa BPMN 2.0
- Skalierbar zum umfassenden Managementsystem

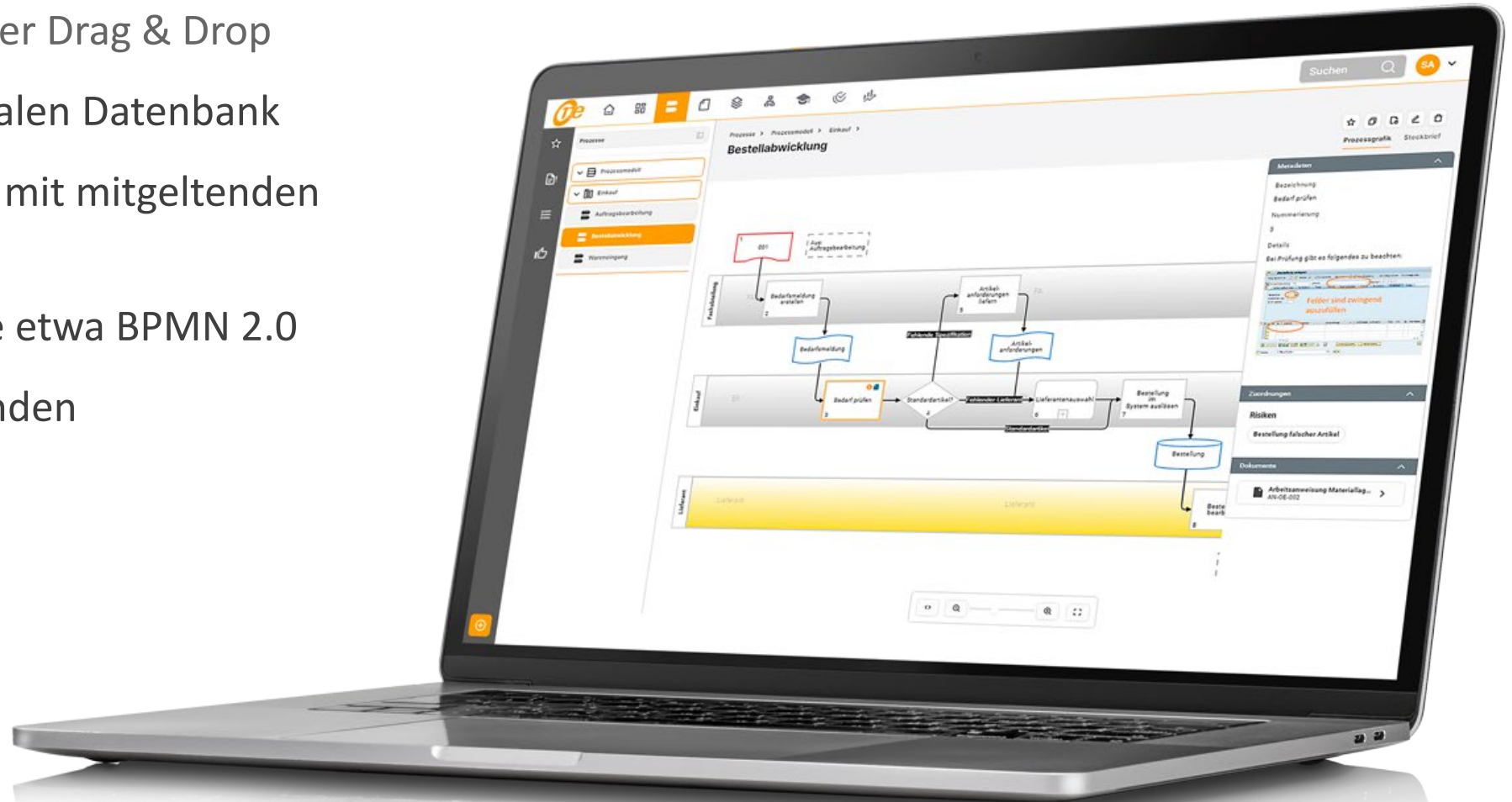

Die zentrale Managementplattform

- Alle Dokumente, Prozesse und Normen in einem System
- Aktuell, versioniert und nachvollziehbar
- Präzise Adressierung von Inhalten
- User- und themenspezifische Sichten
- Persönliche Dashboards & Benachrichtigungen

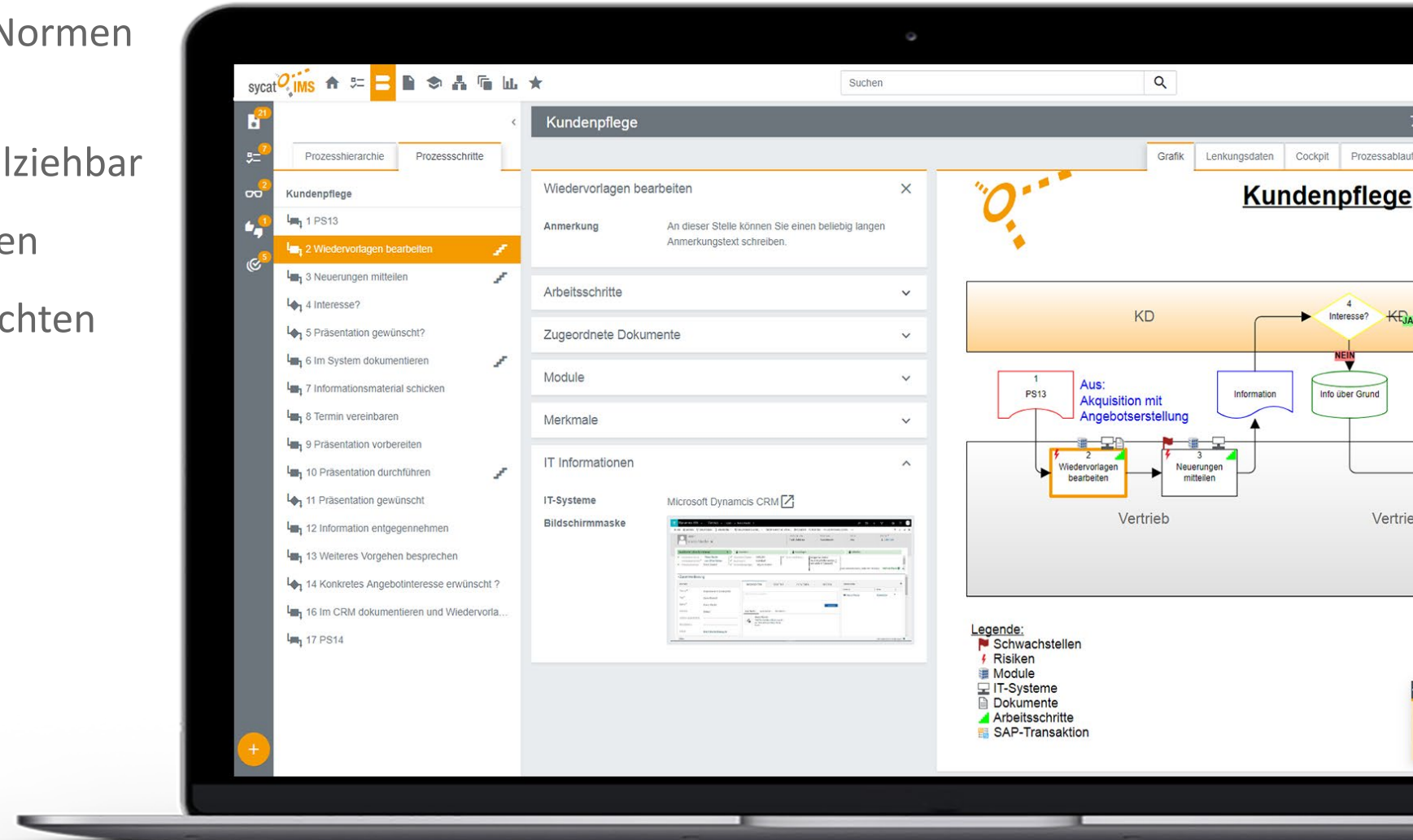

The screenshot displays the sycat IMS portal interface. On the left, a navigation pane shows a process hierarchy for 'Kundenpflege' with 17 steps, where step 2 'Wiedervorlagen bearbeiten' is selected. The main content area is divided into several sections: 'Wiedervorlagen bearbeiten' with an annotation, 'Arbeitsschritte', 'Zugeordnete Dokumente', 'Module', 'Merkmale', 'IT Informationen', 'IT-Systeme' (Microsoft Dynamics CRM), and 'Bildschirmmaske'. On the right, a process diagram titled 'Kundenpflege' shows a flow from 'KD' through a decision point '4 Interesse?' to 'Info über Grund', then to 'Vertrieb' where steps 2 and 3 are highlighted. A legend at the bottom right defines symbols for Schwachstellen, Risiken, Module, IT-Systeme, Dokumente, Arbeitsschritte, and SAP-Transaktionen.

Die zentrale Managementplattform



- Stärkung der Akzeptanz des IMS bei allen Mitarbeitern
- Komplettes CMS im Hintergrund
- Optimale Usability durch Responsive Design
- Direkter Absprung zu allen Themen des IMS
- Flexibel, zugänglich und ausbaufähig

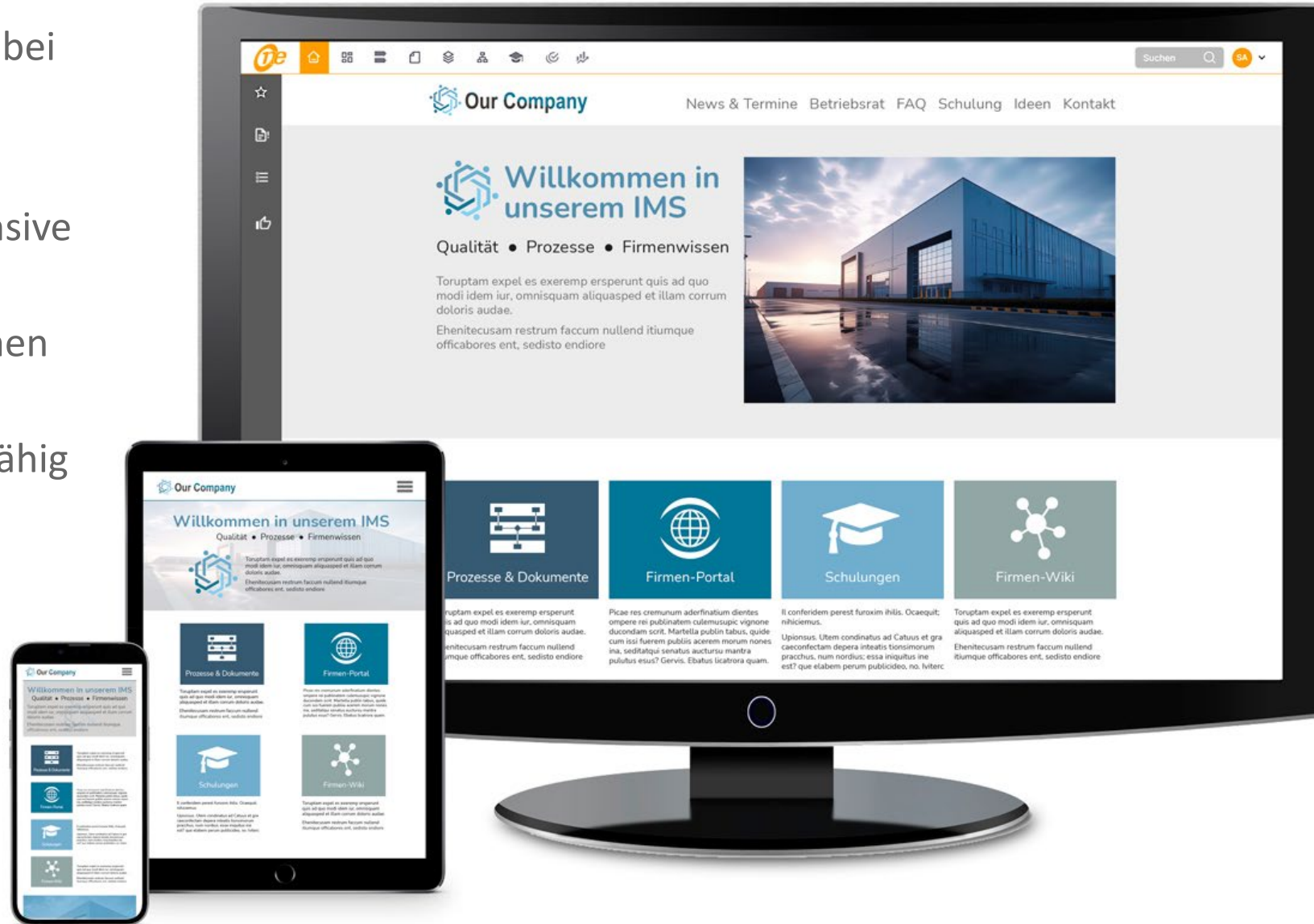

Portal-Startseite

Die zentrale Managementplattform



- Mitarbeiter rechtssicher unterweisen
- E-Learning und Präsenzs Schulungen
- Weiterbildung und Qualifizierung
- Schulen von Prozessen & Dokumenten
- Eigene Lerninhalte leicht selbst erstellen
- Über 180 Unterweisungen bereits integriert und abrufbar
- Besucher, Lieferanten und Fremdfirmen einweisen
- HSEQ-Management und Rechtskataster

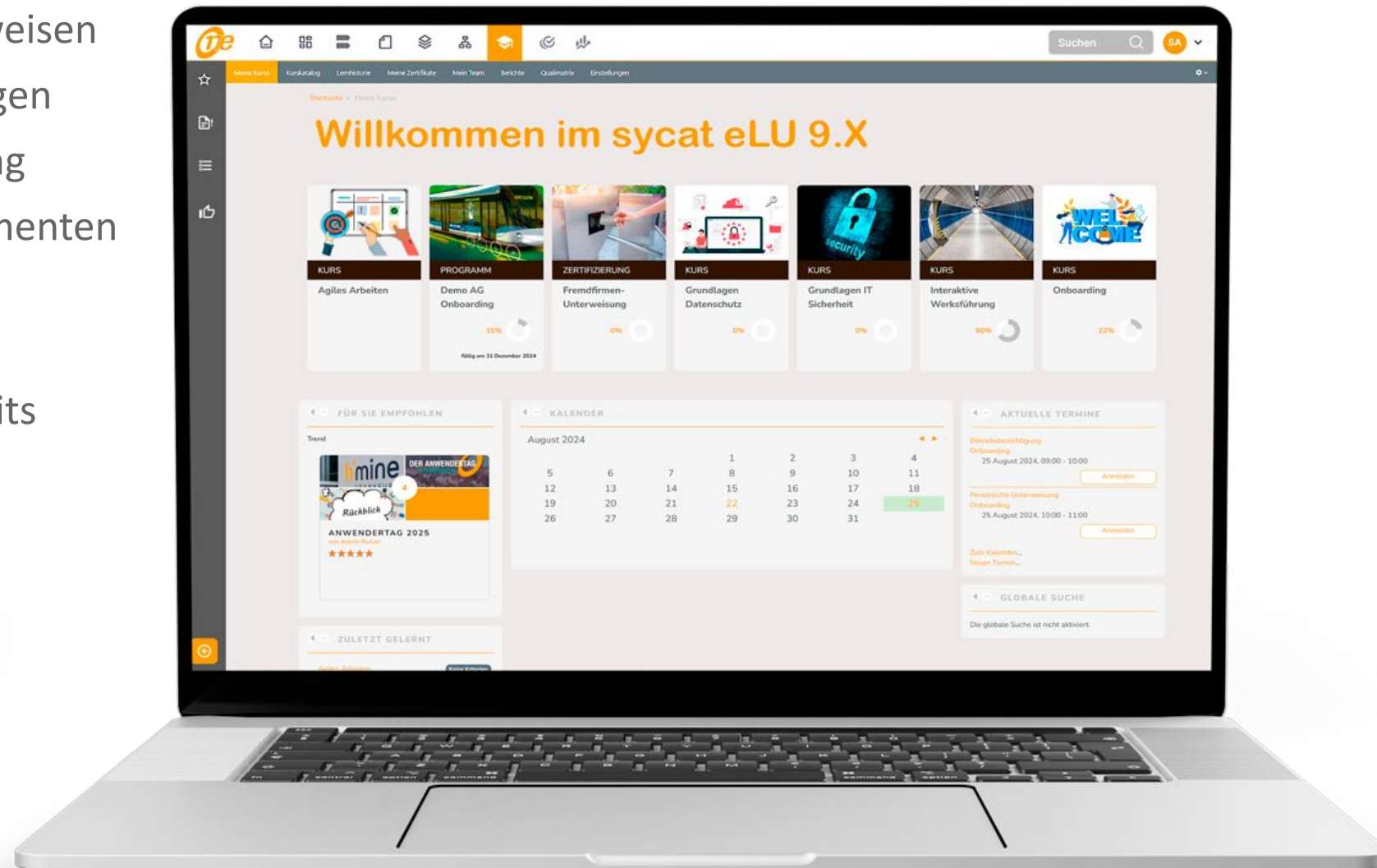

eLU (E-Learning)



Die zentrale Managementplattform

- Umfassende Übersicht über Qualifikationen
- Individuelle Bewertungsskalen & Kompetenzfelder
- Skillmanagement: Gezielte Kompetenzentwicklung
- Wiederkehrende Schulungen managen
- Ideal für Führungskräfte, Teamleiter und HR

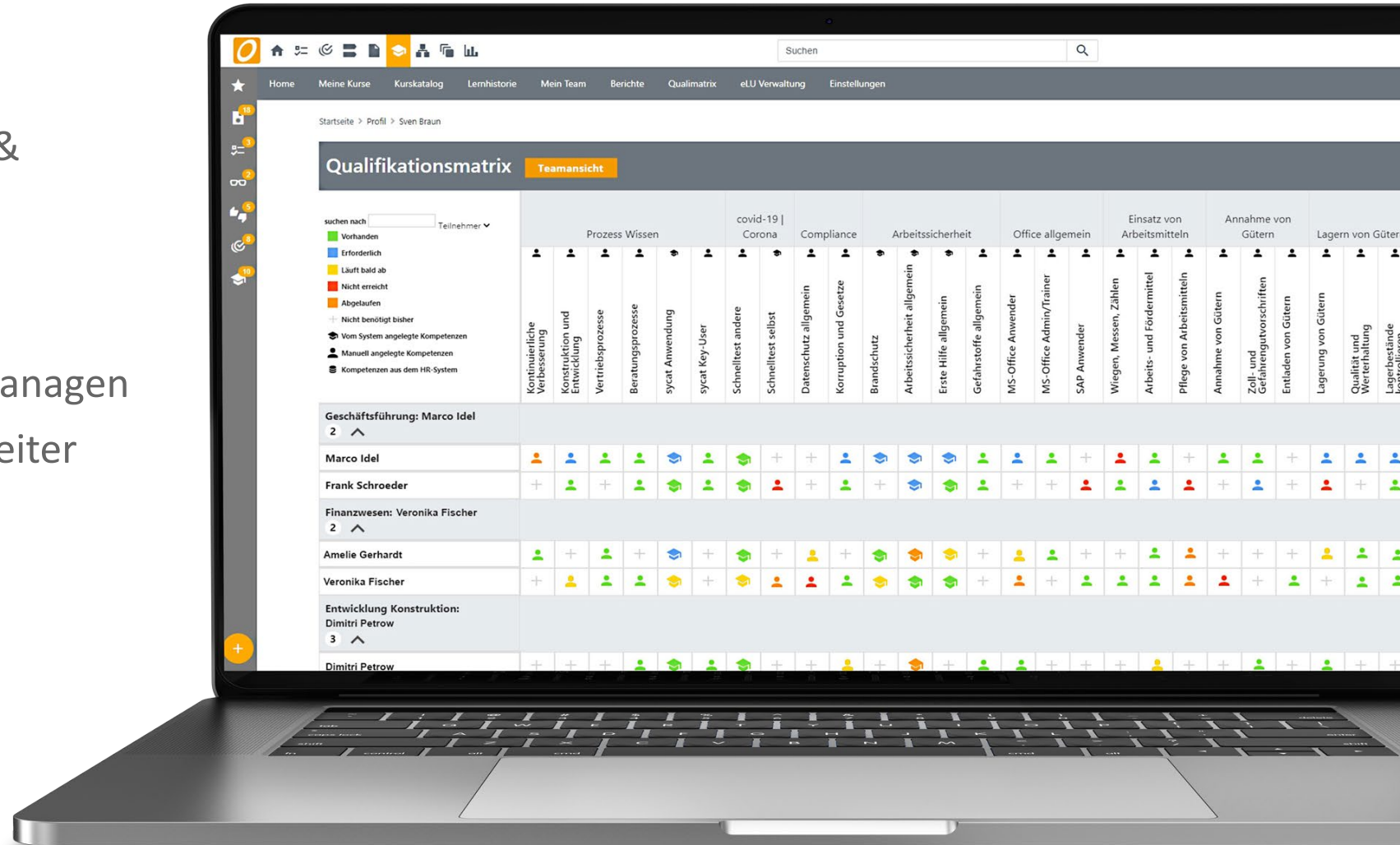

The screenshot displays the 'Qualifikationsmatrix' (Qualification Matrix) in 'Teamsicht' (Team View) for user 'Sven Braun'. The interface includes a search bar, navigation menu, and a legend for qualification status. The main table lists various competencies and their status for several employees.

suchen nach	Teilnehmer	Prozess Wissen				covid-19 Corona		Compliance		Arbeitssicherheit			Office allgemein		Einsatz von Arbeitsmitteln		Annahme von Gütern		Lagern von Gütern								
Legende:		Kontinuierliche Verbesserung	Konstruktion und Entwicklung	Vertriebsprozesse	Beratungsprozesse	sycat Anwendung	sycat Key-User	Schnelltest andere	Schnelltest selbst	Datenschutz allgemein	Korruption und Gesetze	Brandschutz	Arbeitssicherheit allgemein	Erste Hilfe allgemein	Gefahrstoffe allgemein	MS-Office Anwender	MS-Office Admin/Trainer	SAP Anwender	Wiegen, Messen, Zählen	Arbeits- und Fördermittel	Pflege von Arbeitsmitteln	Annahme von Gütern	Zoll- und Gefahrgutvorschriften	Entladen von Gütern	Lagerung von Gütern	Qualität und Werterhaltung	Lagerbestände
Geschäftsführung: Marco Idel 2																											
	Marco Idel	+	+	+	+	+	+	+	+	+	+	+	+	+	+	+	+	+	+	+	+	+	+	+	+	+	+
	Frank Schroeder	+	+	+	+	+	+	+	+	+	+	+	+	+	+	+	+	+	+	+	+	+	+	+	+	+	+
Finanzwesen: Veronika Fischer 2																											
	Amelie Gerhardt	+	+	+	+	+	+	+	+	+	+	+	+	+	+	+	+	+	+	+	+	+	+	+	+	+	+
	Veronika Fischer	+	+	+	+	+	+	+	+	+	+	+	+	+	+	+	+	+	+	+	+	+	+	+	+	+	+
Entwicklung Konstruktion: 3																											
	Dimitri Petrow	+	+	+	+	+	+	+	+	+	+	+	+	+	+	+	+	+	+	+	+	+	+	+	+	+	+

Die zentrale Managementplattform

- Informationssicherheit konform zur ISO 27001
- Governance, Risk & Compliance (GCR)
- Automatisierte Berichte und Nachweise
- Risikoanalysen: Identifikation, Bewertung, Maßnahmen
- Löschfristenkonzepte und Lieferantenprüfungen
- Effizienz durch automatisierte Workflows
- Skalierbar für zukünftige Anforderungen

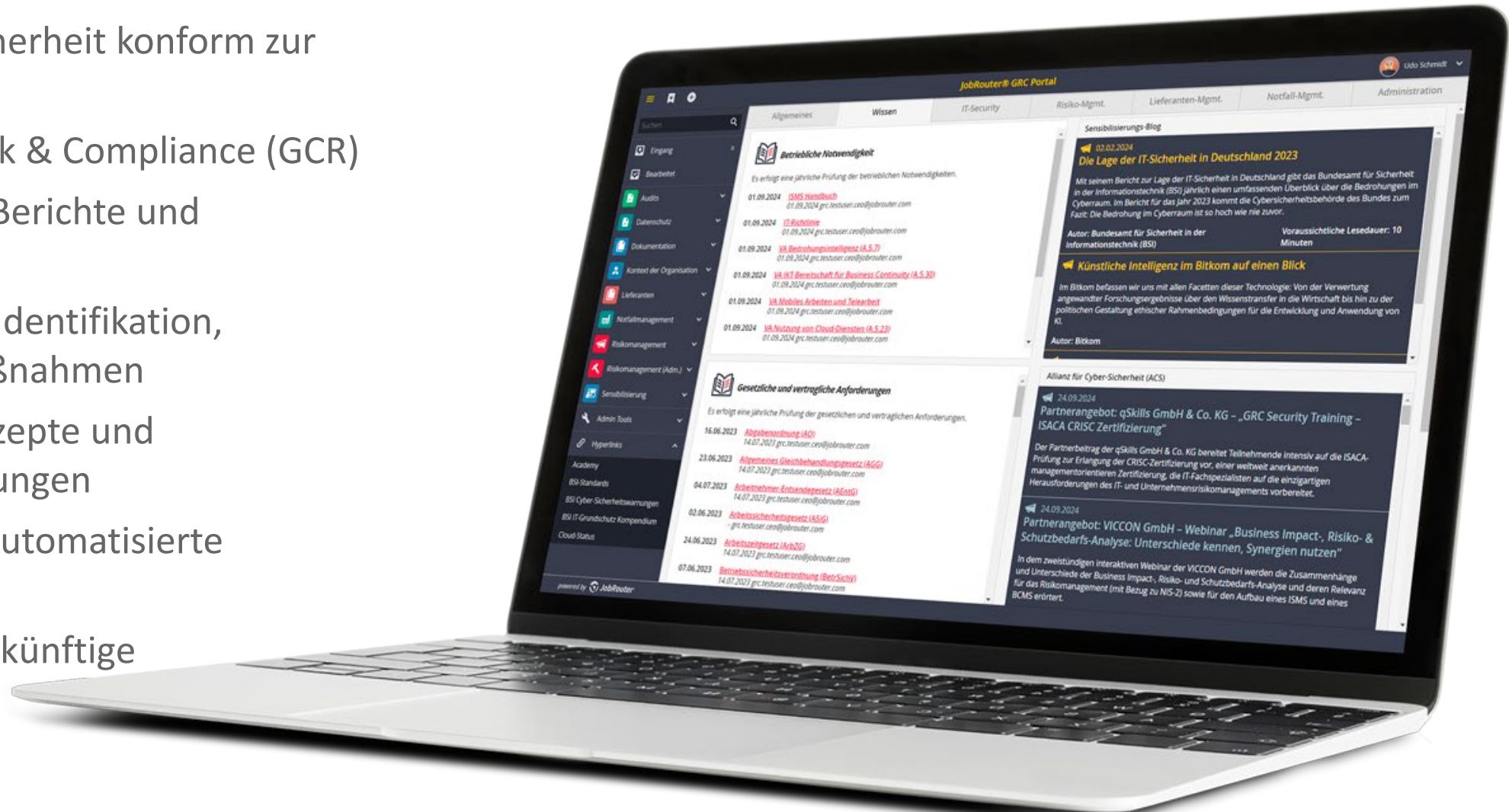

Die zentrale Managementplattform

- Einfaches Anlegen und Zuweisen von Aufgaben
- Unternehmensweit für alle Mitarbeiter
- Maßnahmen für die kontinuierliche Verbesserung
- Kategorien, Status-Updates und Wirksamkeitsprüfung
- Erweiterbar für Audits und Risikomanagement

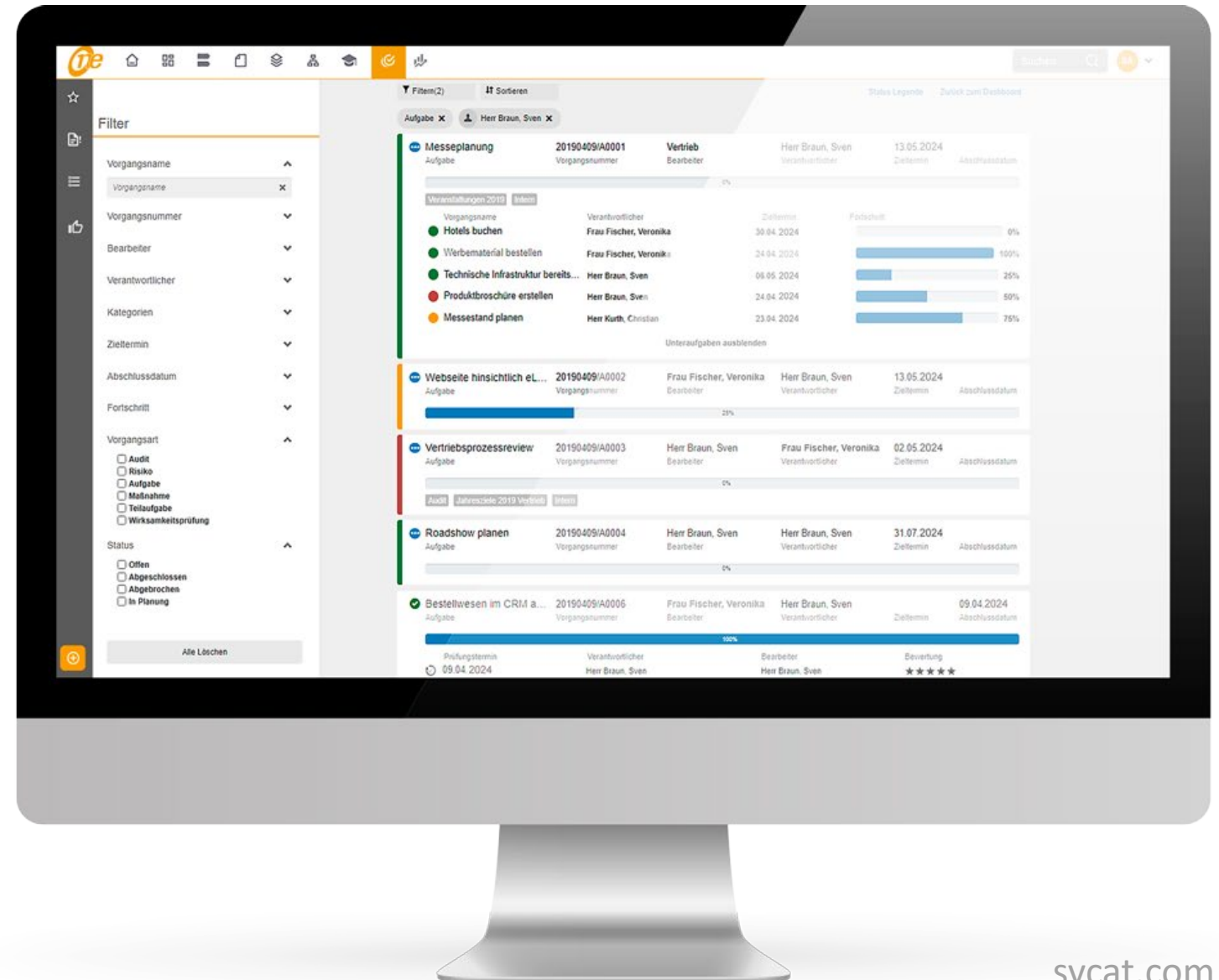

MAM (Maßnahmen & Aufgaben)

JobRouter[®]
Low-Code
Digitalisierungsplattform
für Prozesse, Daten &
Dokumente

www.jobrouter.com



100% digitale Workflows

Für eine bessere Kundenorientierung

Durch schnelle und
effektive digitale Prozesse –
von Anfang bis Ende

Für mehr digitale Mitarbeitererfahrung

Durch eine attraktive
Benutzeroberfläche,
schnelle Workflows und
Fokus auf Remote Work

Für digitale Prozessexzellenz

Eine Plattform für alle
Unternehmensprozesse

Für mehr Transparenz

Durch Erfüllung von
Compliance-Anforderungen



Schott AG Business Unit Tubing

Hersteller von Glasrohren für internationale Wachstumsmärkte wie Pharmazie, Elektronik, Industrie- und Umwelttechnik.

Prozessapplikationen:

- Preislistenfreigabe
- Bonusfreigabe
- Gutschriften
- Musterversand
- interner Bestellvorgang
- Änderungsprozess für die Serienfertigung
- Reisekostenabrechnung
- Zertifikatsprüfung
- Berechtigungsantrag

Kennzahlen:

Vorgänge: 350 / Tag
DB: MS SQL
Anwender:innen:
2.000

Technologie:

JobRouter®-Plattform
Vertriebspartner: ProComp GmbH

Unternehmens-Applikationen

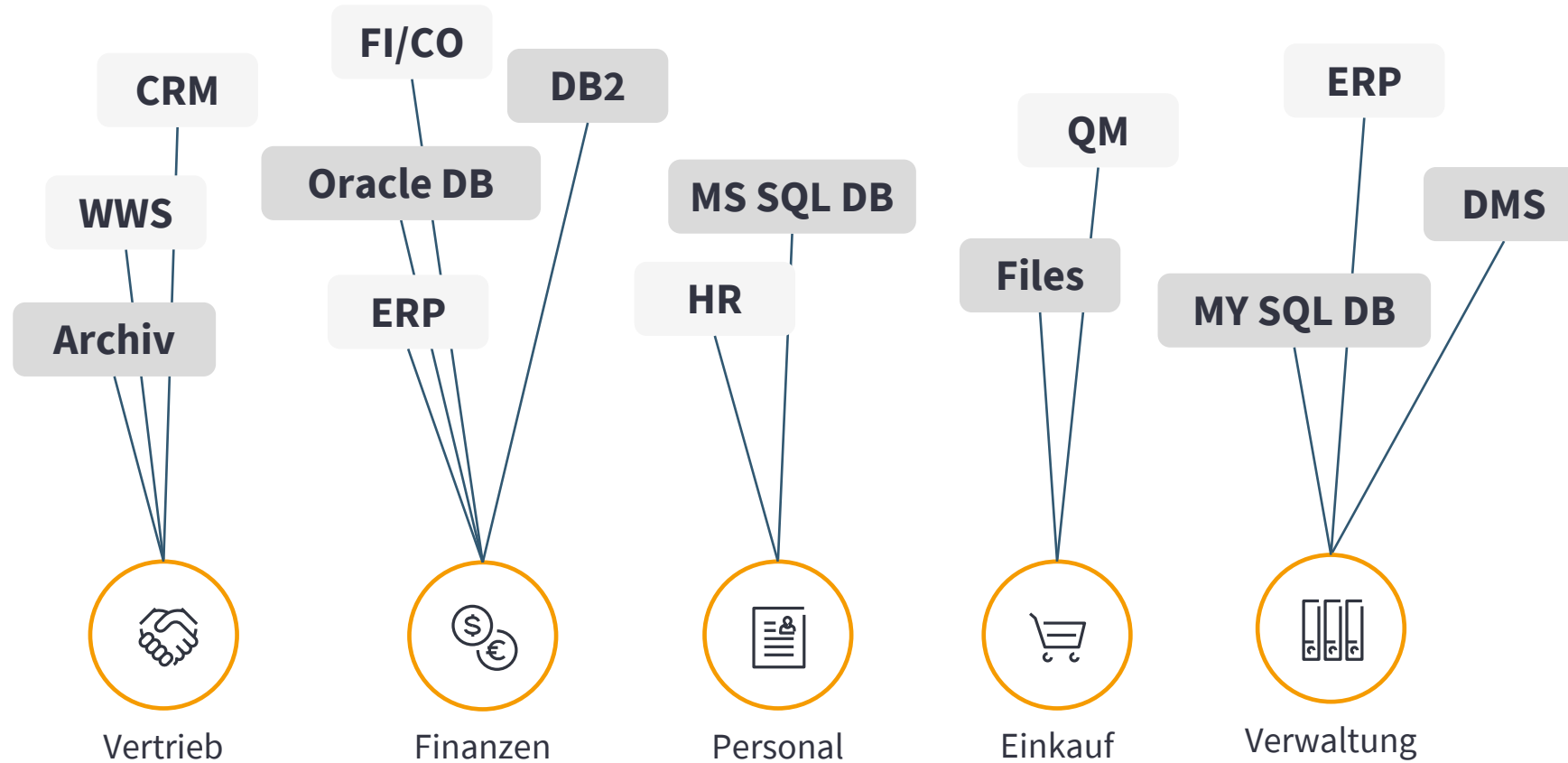

Was wollen wir verändern?

Die Art wie Mitarbeiter, Kunden und Geschäftspartner miteinander vernetzt in Geschäftsprozessen agieren.

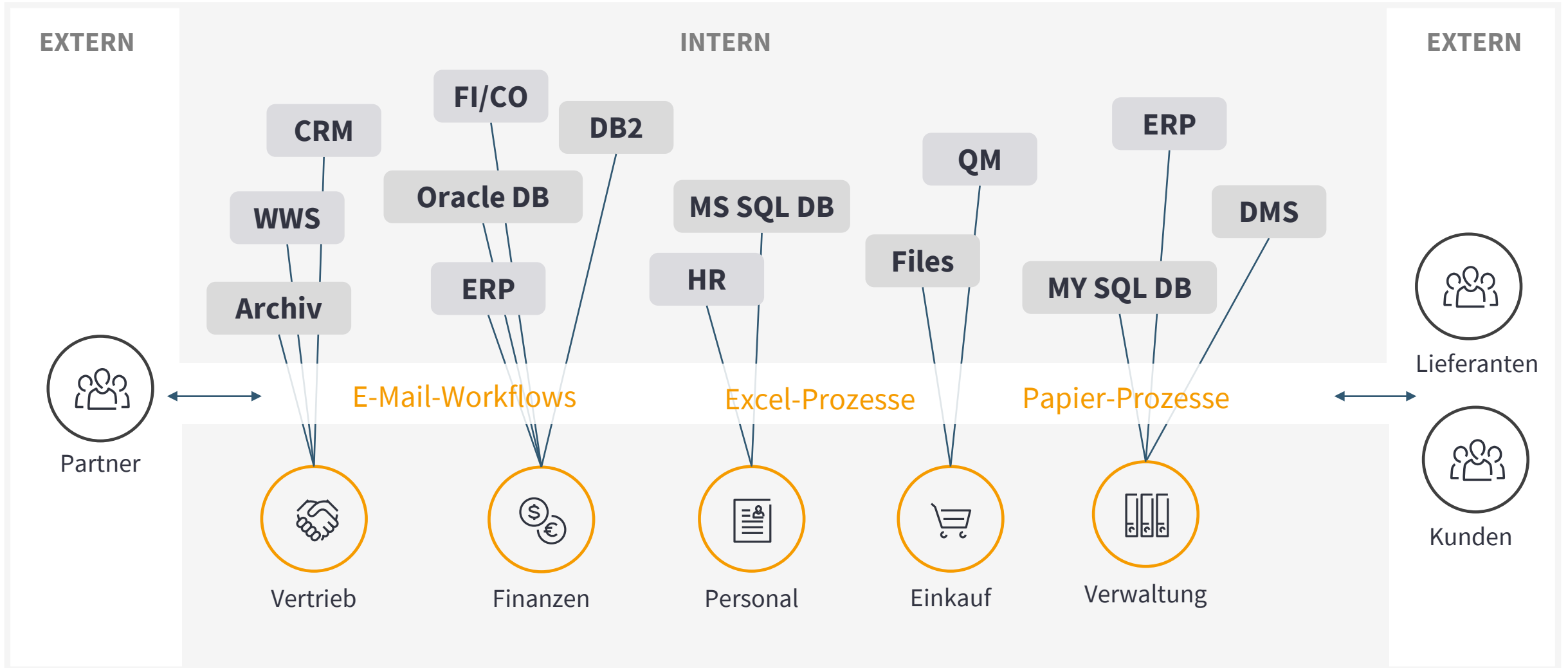

Zentrale Software für alle Prozesse

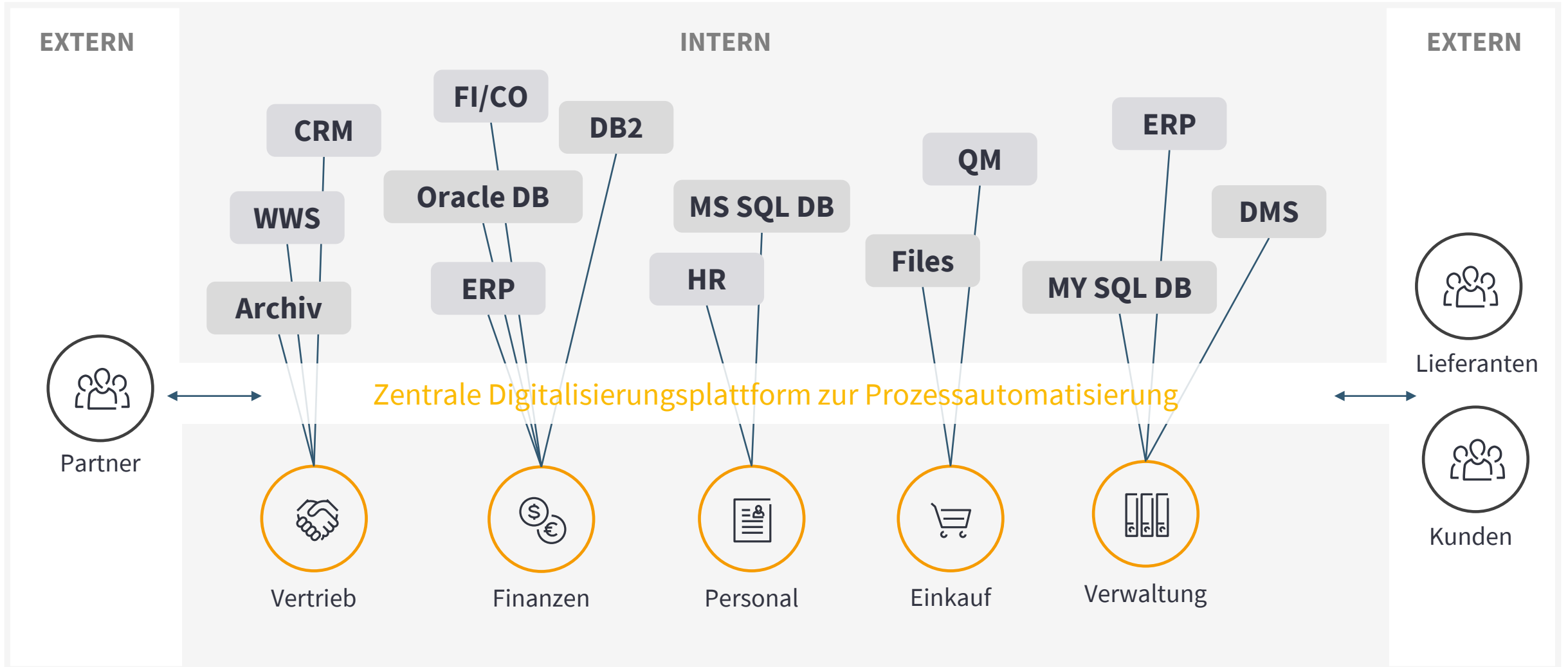

Wobei hilft JobRouter®?

Unternehmensprozesse visualisieren & dokumentieren



Workflows digitalisieren und Aufgaben automatisieren

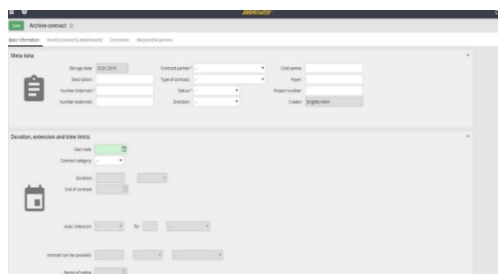

Individuelle Business Apps erstellen

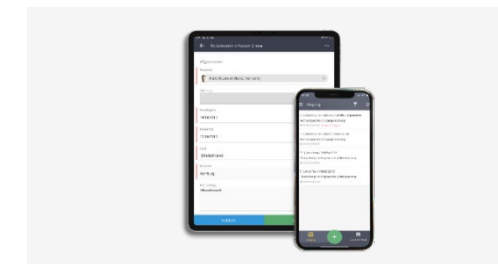

Dokumentenabläufe digitalisieren & Dokumente verwalten

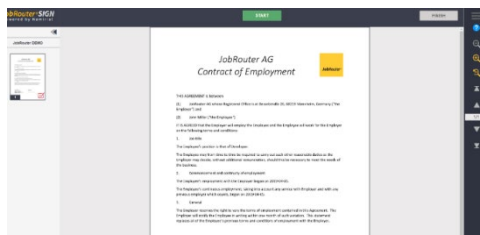

Dokumenteninhalte extrahieren & verstehen

A screenshot of a document analysis tool. It shows a table with columns for 'Document ID', 'Document Name', 'Document Type', 'Document Status', and 'Document Date'. The table contains several rows of data, with some cells highlighted in yellow. The interface also includes a sidebar with navigation options and a top header with the JobRouter logo.

Compliance-Anforderungen durch mehr Transparenz erfüllen

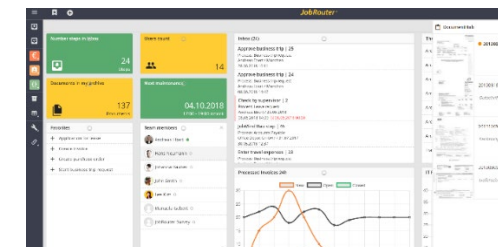

Eine Plattform, unzählige Möglichkeiten



Personal

- Mitarbeiter-Onboarding
- Digitale Personalakte
- Feedbackprozess
- Reisekostenabrechnung
- Dienstreisantrag
- Bewerbermanagement
- Krankmeldung
- Urlaubsantrag

Finanzen

- Eingangsrechnungsprüfung
- Rechnungsausgang

Vertrieb/Marketing

- Leaderfassung
- Umfrage
- Kundenbefragung
- Besuchsbericht
- Preislistenfreigabe
- Bonusfreigabe

Kundendienst & Service

- Montagebericht
- Checkliste
- Auftragsdurchführung und Auftragsdokumentation

Facility

- Objektbegehung
- Gebäude- und Außenanlage-Kontrolle
- Meldung von Gefahrensituationen
- Fuhrpark-Unfallprotokoll
- Dokumentation von Reparaturen
- Fahrzeugcheckliste
- Mängelerfassung
- Wartung und Instandhaltung
- Asset Tracking, Inventur

Einkauf

- Beschaffungsantrag
- Investitionsantrag
- Auftragsbestätigung

Baugewerbe

- Digitale Bauakte
- Abnahmeprotokoll
- Mängelerfassung
- Reparaturdokumentation
- Baubericht
- Auftragsdurchführung

Logistik

- Materialentnahmeschein
- Warenkontrolle/Wareneingangskontrolle
- Bestellformular
- Digitale Checkliste für Fahrer
- Abnahmeprotokoll

IT

- Berechtigungsanfrage
- Support-Ticket
- Change Management

Interne Prozesse/Management

- Verbesserungsvorschlag
- Vertragsverwaltung
- Führerscheinkontrolle erfassen

QM / Audits

- Neuprodukterstellung
- Erstellung und Freigabe von Verfahrensanweisungen
- Reklamationsbearbeitung
- Produktänderungen
- Inspektion und Kontrolle (Brandschutz, Begehungen)
- Betriebliche Instandhaltung (DIN31051)
- Checklisten für Auditprüfungen (ISO9001)
- Wareneingangskontrolle/ Stichprobe (DINISO3269)

Die zentrale Managementplattform

- Low-Code Plattform für 100 % digitale Workflows
- Einsatzfähige automatisierte Prozesse in Rekordzeit
- Vorgefertigte Standard-Workflows
- Webinare und Schulungen in der JobRouter[®] Academy
- Marketplace mit einsatzbereiten Lösungen
- Individuelle Editionen: Starter, Advanced, Premium

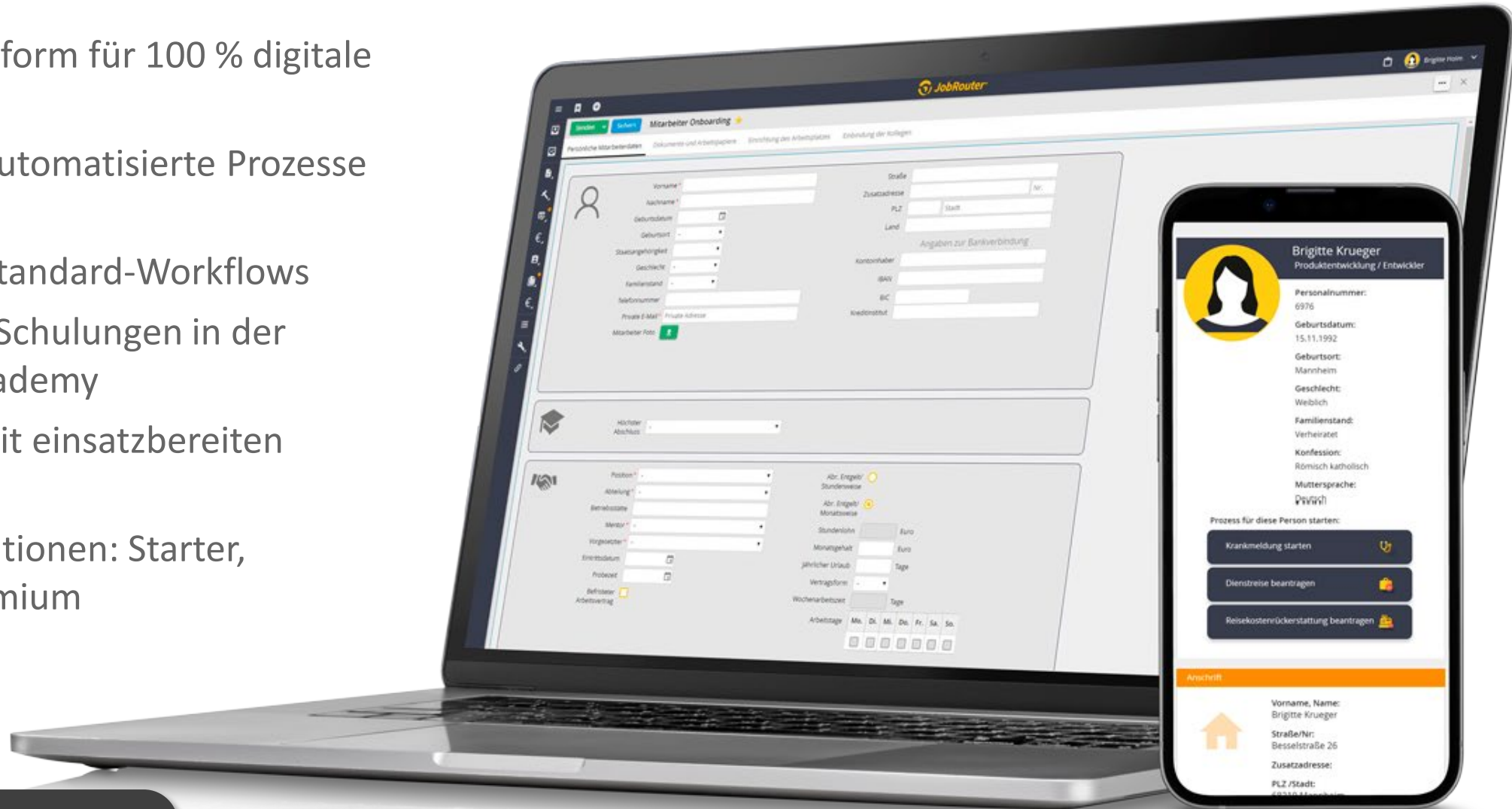

Prozessautomatisierung

JETZT KOSTENLOS TESTEN!



<https://www.sycat.com/demo-testen/>

VIELEN DANK FÜR IHR INTERESSE!



sycat IMS GmbH
Hollerithallee 9a
30419 Hannover

sycat.com
kontakt@sycat.com

+49 (0) 511 84 86 48 - 200



JobRouter GmbH
Besselstraße 26
68219 Mannheim

jobrouter.com.com
office@jobrouter.com

+49 (0) 621 42646 - 0

